



PREFEITURA MUNICIPAL DE PELOTAS

C.N.P.J. - 87455531000157

Empenho de Despesa

Data: 29/05/2020  
Hora: 11:54

Número: E011920/2020

Empenho

Data Empenho: 29/05/2020

Unidade Administrativa: 2.08.00.00.00.00.00.00 - Secretaria Municipal de Saúde	Projeto/Atividade	Natureza Despesa	3.90.30.00.00.00.00
U.O.	Fonte Recursos	Projeto/Atividade	10.122.0101.2253.00
208	4511	3160	

Valor Empenho: TREZENTOS E DOZE MIL REAIS  
 Licitação: Dispensa de Licitação  
 Motivo: INC. IV, ART. 24, LEI N. 8.666/93  
 Tipo Licitação: Lei 13.979/2020 - Covid19  
 Característica Peculiar: Não se Aplica

Saldo Anterior	4.154.379,15
Valor Empenho	312.000,00
Saldo Atual	3.842.379,15

Nome: MAWED COMERCIAL LTDA  
 Endereço:  
 Complemento: QUADRA 85 LOTE 32 SL 1 E2  
 C.G.C./C.I.C.: 12252118000196  
 Inscr. Estadual:  
 Banco: 001 BANCO DO BRASIL  
 Agência: 18406 SETOR CIDADE JARDIM  
 Conta Corrente: 1423509

Item	Unidade	Classif. Despesa	Especificações	Qtz	VI Unitário	Valor
1	Unidade	3.90.30.36.00.00.00 - MATERIAL HOSPITALAR		20000	15,6000	312.000,00

Total ==> 312.000,00

Observação do Empenho: Materiais para os profissionais da saúde que trabalham nos hospitais do município, Pronto Socorro e SMS - COVID-19

Solicit. Dpto. Adm. Geral

Proc. SIS. 4799/2020

M. Pregos. 403/2020

Local de entrega: Almoxarifado, rua Barão de Sta. Tecla, 313 Centro/Pelotas-RS

VERBA:ENFRENTEMERG. CNUD-19

DÉBITO:C/C. 6559-5

BANCO DO BRASIL

AGÊNCIA. 3798-2

F.4511.003160

LIQUIDADO  
18 JUN. 2020  
015469

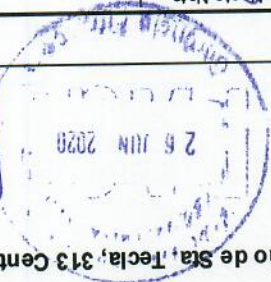

Recebi os materiais e/ou serviços constantes Nesta Nota  
 Patricia Moreira de Jesus  
 Matrícula: 37433  
 Assinatura  
 Chefe de Setor de Apoio/SMS  
 Data: 16 JUN 2020

Empenho por: R\$ 312.000,00  
 Assinatura: R\$ 312.000,00  
 Data: 16 JUN 2020

Contem a documentação. Despesa em condições de Pagamento  
 Vt 0620 Daniels Elyza  
 Conteúdo: Mot. 27250  
 Data: 29/05/2020  
 Contador: Lúcio M. Gomes  
 Matrícula: 24.728

Contem o valor discriminado. Pelo qual dou plena e total quitação  
 de \_\_\_\_\_ de \_\_\_\_\_  
 Assinatura \_\_\_\_\_

6559-SV 17779

002134120





PREFEITURA MUNICIPAL DE PELOTAS

C.N.P.J. - 87455531000157

Empenho de Despesa

Data: 29/05/2020

Hora: 11:54

Número : E011920/2020

Empenho

Data Empenho : 29/05/2020

Local de Entrega:

Recebi os materiais e/ou serviços constantes Nesta Nota Assinatura: <i>Patricia Moreira de Jesus</i> Data: 16 JUN 2020 Chefe de Setor de Apoio/SMS		Emitido por: <i>Silvia</i> Assinatura:
Autorizo Pagamento Assinatura: <i>Liandro M. Gomes</i> Data: / /		Conferir a documentação. Despesa em condições de Pagamento AT 06/20 Conferente: <i>Daniela Elyza</i> Data: <i>16/06/2020</i> Conferente: <i>Mat. 27290</i> Contador: <i>24.728</i>
Conferir o valor discriminado. Pelo qual dou plena e total quitação de _____ de _____ Assinatura _____		



**MAMED COMERCIAL LTDA - ME**

RUA RI 9 SN QUADRA 85 LOTE 32  
RESIDENCIAL ITAIPU  
GOIANIA  
06235785906  
mamed@mamed.com.br

DANFE  
DOCUMENTO AUXILIAR DA  
NOTA FISCAL ELETRONICA  
0 - ENTRADA  
1 - SAIDA  
N.000.000.957  
SÉRIE 1

FOLHA 1 of 1

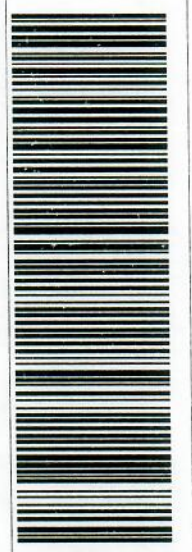

NATUREZA DA OPERAÇÃO: VENDA DE MERC. S/SUBST INTERESTADUAL  
INSCRIÇÃO ESTADUAL: 104762721  
INSC. ESTADUAL DO SUBST. TRIBUTARIO: 12.252.118/0001-96  
CNPJ: 0000957/1

DESTINATÁRIO/REMETENTE: MAMED COMERCIAL LTDA  
MUNICÍPIO DE PELOTAS  
RUA BARÃO DE SANTA TECLA  
PELOTAS  
FONE/FAX: 5332849507  
CNPJ/CPF: 87.455.531/0001-57  
CEP: 96015-010  
DATA EMISSÃO: 03/06/2020  
DATA SAÍDA/ENTRADA: 03/06/2020  
HORA DA SAÍDA: 14:15:07

FAKTURA Nº 0000957/1  
VENCIMENTO: 03/06/2020  
VALOR: 312.000,00  
INSCRIÇÃO ESTADUAL: 0930323092

**CALCULO DO IMPOSTO**  
BASE DE CALCULO DO ICMS: 312.000,00  
VALOR DO ICMS: 37.440,00  
BASE DE CALCULO DO ICMS SUBSTITUIÇÃO: 0,00  
VALOR DO ICMS SUBSTITUIÇÃO: 0,00  
VALOR TOTAL DOS PRODUTOS: 312.000,00  
VALOR TOTAL DA NOTA: 312.000,00

TRANSPORTADOR/VOLUMES TRANSPORTADOS: RUA MARIA CONCIECAO DAS DORES  
RAZÃO SOCIAL: AÓUTILA TRANSPORTE DE CARGAS LTDA - EPP  
ENDEREÇO: RUA MARIA CONCIECAO DAS DORES  
MUNICÍPIO: APARECIDA DE GOIANIA  
UF: GO  
CNPJ/CPF: 03.608.196/0002-70  
INSCRIÇÃO ESTADUAL: 10.467.251-0

QUANTIDADE	ESPECIE	VOLUMES	MARCA	QUANTIDADE	ESPECIE	VOLUMES	MARCA	QUANTIDADE	ESPECIE	VOLUMES	MARCA
0016093	AVIAMENTO DEPART. C/IMPREGNACAO	INT SMS 50GRM VIT APROX	JUSSARA	01/05/2025	B001	63079010	000	6102	000	6102	000
		tributos R\$37440									

DESC. REPASSSE: 0,00  
DESC. BONIFICACAO: 0,00  
DESC. COMERCIAL: 0,00  
DESC. FINANCEIRO: 0,00

DIF. DE ALIQ. CONFORME CONVENIO ICMS 93/2015 R\$18,720.00 VL UF REMETENTE R\$0,00 VL UF DESTINO R\$18,720.00  
| Vlr aprox. total dos tributos fed., est. e munic. de R\$37440 Conforme Lei n.º 12.741/12 |

101920/2020

**CALCULO DO ISSQN**  
INSCRIÇÃO MUNICIPAL: 001.001-GERAL  
VALOR TOTAL DOS SERVIÇOS: 0,00  
BASE DE CALCULO DO ISSQN: 0,00  
VALOR DO ISSQN: 0,00

**DADOS ADICIONAIS**  
INFORMAÇÕES COMPLEMENTARES: MAMED COMERCIAL  
VENDEDOR: 00100 A VISTA  
COND. PGTO: 00001  
PEDIDO: 0000487  
000 - ICMS NORMAL 040 - ICMS ISENTO  
010 - ICMS RETIDO 090 - ICMS OUTROS  
020 - ICMS NOR. B.C. RDZ

Recebi os Materiais e/ou Serviços  
constantes nesta NOTA.  
Data \_\_\_\_\_ / \_\_\_\_\_ / \_\_\_\_\_  
Ass \_\_\_\_\_ 09 JUN 2020

  
Misael Aguiar da Cunha  
Chefe do Setor de Almoxarifado  
Matr. 39663





Valor Unitário (R\$)	Valor Total (R\$)	Valor Unitário (R\$)	Valor Total (R\$)	Valor Unitário (R\$)	Valor Total (R\$)	Valor Unitário (R\$)	Valor Total (R\$)	Valor Unitário (R\$)	Valor Total (R\$)	Valor Unitário (R\$)	Valor Total (R\$)	Valor Unitário (R\$)	Valor Total (R\$)		
N/C	N/C	N/C	N/C	16,68	312.000,00	N/C	N/C	N/C	N/C	N/C	N/C	22,30	446.000,00	22,50	450.000,00
N/C	N/C	N/C	N/C	N/C	N/C	N/C	N/C	27,40	1.096.000,00	46,73	1.869.200,00	28,14	1.125.600,00		
N/C	N/C	N/C	N/C	54,30	1.113.150,00	N/C	N/C	N/C	N/C	N/C	N/C	N/C	N/C	N/C	N/C
N/C	N/C	N/C	N/C	54,30	515.880,00	N/C	N/C	N/C	N/C	N/C	N/C	N/C	N/C	N/C	N/C
R\$ 0,439	43.900,00	N/C	N/C	N/C	N/C	0,58	55.000,00	0,70	70.000,00	N/C	N/C	0,928	92.800,00	0,928	92.800,00
R\$ 0,439	43.900,00	N/C	N/C	N/C	N/C	0,58	55.000,00	0,70	70.000,00	N/C	N/C	0,928	92.800,00	0,928	92.800,00
0,15	3.000,00	N/C	N/C	0,49	9.800,00	0,25	5.000,00	N/C	N/C	N/C	N/C	0,288	5.760,00	0,288	5.760,00
19,90	88.550,00	8,80	39.600,00	N/C	N/C	8,30	37.260,00	16,99	76.455,00	23,42	105.390,00	N/C	N/C	N/C	N/C
N/C	N/C	4,80	4.800,00	N/C	N/C	4,79	4.790,00	N/C	N/C	15,33	15.330,00	N/C	N/C	N/C	N/C
				LUVAS SEM REGISTRO ANVISA				R\$ 312.000,00				R\$ 152.140,00			

1  
2  
3  
4  
5  
6  
7  
8  
9





**PRODUTOS  
HOSPITALARES  
LTDA.**

Página 1 de 1  
CNPJ 06.294.126/0001-00 Insc.Estadual 096/3045911  
Av. Francisco Silveira, Bitencourt, 1369 - 17  
CEP 91.150-010 Bairro Sarandi / Porto Alegre / RS  
Fone (51) 3347.9000 Fax (51) 3347.9017  
E-Mail: [rshospitalar@rshospitalar.com.br](mailto:rshospitalar@rshospitalar.com.br) 0800.541.0009

Razão Social: RS PRODUTOS HOSPITALARES LTDA  
CNPJ: 06.294.126/0001-00

Condições de pagamento: 30 DIAS

Frete: CIF ou FOB (se FOB valor do frete): CIF P/ COMPRAS APARTIR DE R\$800,00

Proposta de preços (PREFEITURA DE PELotas):

Item	Descrição	Unidade	Quantidade	VALOR UNIT.	VALOR TOTAL
1	AVENTAL CIRURGICO IMPERMEAVEL: MATERIAL: NÃO TECIDO SMS GRAU MEDICO EM POLIPROPILENO E POLIETILENO IMEPRMEÁVEL, GRAMATURA MINIMA 40G/M², TAMANHO 120 X 150 CM, COMPONENTE: TIRAS PARA FIXAÇÃO, CARACTERISTICA ADICIONAL: MANGA LONGA, PUNHO MALHA, ESTERILIDADE: ESTÉRIL, USO ÚNICO, EMBALAGEM: INDIVIDUAL	UN	40.000	R\$25,00	R\$1.000.000,00

06.294.126/0001-00

RS PRODUTOS HOSPITALARES LTDA.

Estrada da Arroeira, 30  
Centro - CEP 92990-000  
Eldorado do Sul - RS





**Daiane Oliveira Tavares**

Av Vinte e Cinco de Julho, 71  
Tres Vendas - 96065-620 - Pelotas  
CNPJ: 12.609.477/0001-58 - IE: 093/0434498  
53 - 3271-4000  
Vendedor: Luana Nogueira

Criado em  
28/05/2020

Válido até  
26/05/2020

Orçamento nº  
5291

## ORÇAMENTO

Cliente:  
Prefeitura Municipal de Pelotas

Endereço:  
Rua General Pedro Osorio, 67

Cidade:  
Pelotas

Telefone:  
53-33095929

Estado:  
RS

E-mail:  
sms.apoio@gmail.com

Bairro:  
Centro

Cep:  
96020-010

Conforme solicitação, estamos enviando-lhes o orçamento.

Código	Descrição	Unidade	Quantidade	Unitário	Total
2131	Macacao Descartes Branco Ai30 G - Ca 35123	UND	30.000,00	48,00	1.440.000,00

**Total R\$ 1.440.000,00**

Observações:  
Orçamento Prefeitura Pelotas

Plano de Pagamento: Deposito Banrisul

**Orçamento com validade de 5 dias.**



# Orçamento

I.R. NEUTZLING E CIA LTDA  
 AV. REPUBLICA DO LIBANO, 308 CEP: 96055-710 TRES VENDAS - PELOTAS - RS  
 CNPJ: 94.120.821/0001-05 Inscrição Estadual: 0930213610  
 Fone: 5332270470 E-mail: comercial@prometalepis.com.br Site: www.prometalepis.com.br



Nº Orçamento: 12439

Emissão: 05/05/2020

Situação: Aberto



Cliente

Nome/Razão Social: PREF MUNIC DE PELOTAS-SMS

CNPJ: 87.455.531/0001-57

Código: 156

Celular: 5333096040

Fone: 5333096062

Endereço: RUA TIRADENTES , 3120 - PORTO - PELOTAS - RS

CEP: 96075-765

Item	Código	NCM	Origem	Qtd.	UN.	(R\$) Unitário	(R\$) Total	(%) IPI	Dt. Entrega
Item: 1	Código: 3341	NCM: 40151900	Origem: 2						
	<b>LUVA DESC NIT PRO AZUL NITRILO P SEM PO CA 19520</b> Ref: 233110 Marca: SUPERMAX C.A: 19520 Obs.: Imagem Meramente Ilustrativa			1.000,00	CX	45,00	45.000,00	0,00	
Item: 2	Código: 3169	NCM: 39262000	Origem: 2						
	<b>LUVA DESC VINIL PRO PLUS AZUL P SEM PO CA 21087</b> Ref: 108107602-P Marca: VOLK C.A: 21087 Obs.: Imagem Meramente Ilustrativa			500,00	CX	23,00	11.500,00	0,00	
Item: 3	Código: 153790	NCM: 62101000	Origem: 2						
	<b>MACACAO QUIMICO 5 MICROGARD 1500 BRANCO XG(2XL) CA 39639</b> Ref: 826432 Marca: ANSELL C.A: 39639 Obs.: Imagem Meramente Ilustrativa			8.000,00	PC	50,00	400.000,00	0,00	
Item: 4	Código: 22303	NCM: 62101000	Origem: 2						
	<b>MACACAO QUIMICO 5 TYVEK BRANCO XG CA 34187</b> Ref: - Marca: DUPONT C.A: 34187 Obs.: Imagem Meramente Ilustrativa			2.000,00	PC	60,00	120.000,00	0,00	

Observação:

VI. Produtos:	576.500,00
VI. Desconto:	0,00
VI. Frete:	0,00
VI. Outras Despesas:	0,00
VI. IPI:	0,00
<b>Valor Total R\$:</b>	<b>576.500,00</b>

Condição Pagto: 10 DIAS

Valor Total R\$: 576.500,00

Frete: EMITENTE

Validade: 1 DIA





MEDMED  
SOLUÇÕES EM SAÚDE

**pelotas** prefeitura de  
vamos compartilhar a cidade

SECRETARIA MUNICIPAL DE SAÚDE

SUPERVISÃO ADMINISTRATIVA SETOR DE COMPRAS

LEVANTAMENTO DE PREÇOS Nº 001/2020

Item	Quant.	Unid.	Descrição	Valor Un.	Valor Total
1	60.000	UNIDADES	AVENTAL CIRÚRGICO - Uso hospitalar, descartável, estéril, confeccionado em não tecido, processo SMS Grau Médico, gramatura mínima 40g/m2. MANGA LONGA COM PUNHO DE MALHA CANELADA, REFORÇO IMPERMEÁVEL E ABSORVENTE NAS MANGA E NO TÓRAX, SISTEMA DE AJUSTE E FIXAÇÃO ATRAVÉS DE DOIS PARES DE AMARRILHOS NO PESCOÇO E NA CINTURA. COR AZUL. TAMANHO M(aproximadamente 1,20m X 1,40m). Embalagem individual em papel grau cirúrgico. Não tecido respirável, hipoalergênico, atóxico, alta resistência, conforto e maleabilidade, dobra cirúrgica. Alcool repelente, com barreira microbiana comprovada por laudo de BFE e VFE. O produto deverá atender a NR 6. Apresentar Registro na ANVISA/SMS e Certificado de Aprovação emitido pelo Ministério do Trabalho e Emprego. Deve apresentar gravado em seu próprio corpo, o nome do fabricante ou do importador, o número do CA, o lote e/ou data de fabricação.		
2	20.000	UNIDADES	AVENTAL CIRÚRGICO IMPERMEÁVEL: MATERIAL: NÃO TECIDO SMS GRAU MÉDICO EM POLIPROPILENO E POLIETILENO IMPERMEÁVEL, GRAMATURA MÍNIMA 40 G/M², TAMANHO :120 X 150 CM, COMPONENTE:TIRAS PARA FIXAÇÃO, CARACTERÍSTICA ADICIONAL:MANGA LONGA, PUNHO MALHA, ESTERILIDADE:ESTÉRIL, USO ÚNICO, EMBALAGEM:EMBALAGEM INDIVIDUAL		
3	80.000	UNIDADES	MÁSCARA CIRÚRGICA (DESCARTÁVEL), tipo não tecido, 3 camadas, pregas horizontais, atóxica, tipo fixação com elástico, características adicionais clip nasal embutido, hipoalergênica, tipo uso descartável, caixa com 50 unidades.	R\$ 3,59	R\$ 287.200,00
4	70.000	UNIDADES	MÁSCARA BICO DE PATO N95 - tipo p/ isolamento respiratório, tipo uso descartável, tipo fixação tiras polipropileno, 4 camadas, características adicionais filtração mínima 95%, 0,3micra, fechada, formato bico de pato.	R\$ 19,25	R\$ 1.347.500,00



5	10.000	UNIDADES	Macacão para risco biológico gramatura 50G		
6	100.000	par	LUVA PROCEDIMENTO G - luva para procedimento não cirúrgico, material látex, características adicionais sem pó, esterilidade não esterilizada, cor branca, tipo ambedestra, caixa com 100 unidades.	R\$ 37,90	R\$ 37.900,00
7	100.000	par	LUVA PROCEDIMENTO P - luva para procedimento não cirúrgico, material látex, características adicionais sem pó, esterilidade não esterilizada, cor branca, tipo ambedestra, caixa com 100 unidades.	R\$ 37,90	R\$ 37.900,00
8	20.000	UNIDADES	TOUCA DESCARTÁVEL - Com elástico em toda sua volta. Confeccionada em tecido não tecido, 100% polipropileno, gramatura 30g/m <sup>2</sup> , hipoaérgica, permeável ao ar, garantindo o equilíbrio da sensação térmica durante o uso, média elasticidade, fácil ajuste, fabricada mediante costura ultrasônica; tamanho único ajustável a qualquer tamanho de cabeça, unissex. COR BRANCA. PACOTE COM 100 UNIDADES. Produto deve atender a NR 6 e NR 32. Apresentar Registro na ANVISA e Certificado de Aprovação emitido pelo Ministério do Trabalho e Emprego. Deve apresentar gravada na embalagem, o nome do fabricante ou do importador, o número do CA, o lote e/ou data de fabricação e validade. Solicitamos amostra do material para avaliação do acetite.	R\$ 0,1980	R\$ 3.960,00
9	4.500	unidades	Alcool 70% Gel de litro	R\$	
10	1.000	unidades	Alcool 70% Gel de 500 gr	R\$ 9,85	R\$ 9.850,00
11	3.000	unidades	Testes rápidos COVID 19 ( 15 minutos IgG e IgM) (caixas com 25 unidades): teste de imunocromatografia rápida com capacidade de detectar qualitativamente a presença de anticorpos específicos (IgM e IgG), produzidos pelo sistema imunológico frente à infecção pelo SARS-CoV-2. Podem utilizar, como material biológico, tanto soro, plasma ou sangue total, fornecendo um resultado quase que imediato, em apenas 15 minutos para o COVID-19. As caixas deverão conter 25 dispositivos COVID-19 IgG/IgMTest, diluente de ensaio, tubo capilar 10 µl, manual de instrução de uso, sendo que os mesmos devem estar armazenado em uma temperatura de 2-30°C. Com a devida validação da ANVISA E APROVADO NO INCQS.	R\$ 184,00	R\$ 552.000,00









IMPERIO INDUSTRIA E COMERCIO  
 CNPJ: 21.589.394/0001-35 INSC. ESTADUAL: 10.619.617-0  
 TELEFONE: (62) 98626-2879  
 E-mail: vendas01@imperiobandeiras.com.br

Aparecida de Goiânia, 06 de Maio de 2020.

CLIENTE: Prefeitura Municipal de Peltas  
 VENDEDORA: Iclair Savicki

ORÇAMENTO N 02

COBRIMOS QUALQUER ORÇAMENTO TIMBRADO, DESDE QUE TENHA A MESMA  
 COBRIMOS QUALQUER ORÇAMENTO TIMBRADO, DESDE QUE TENHA A MESMA  
 COBRIMOS QUALQUER ORÇAMENTO TIMBRADO, DESDE QUE TENHA A MESMA

ITEM	DESCRIÇÃO DO PRODUTO	UNID.	QTD.	MARCA	VALOR UNITÁRIO	VALOR TOTAL
1	Avental Descartável em TNT não SMS gramatura 40g; não estéril; elástico nos punhos; fechamento em tiras nas costas e faixa na cintura; comprimento 1,20m; manga 65cm; largura 1,4m	Pç	20.000	IMPERIO INDUSTRIA	R\$ 9,35	187.000,00
Entrega: imediata						
Forma de pagamento: a combinar						

Este orçamento tem validade de 5 dias. Após este período,  
 favor consulte-nos novamente. Todos os preços informados  
 estão expressos em Reais (R\$) e são exclusivos para este  
 orçamento. Frete incluso (CIF).

21.589.394/0001-35  
 INSC. EST 10.619.617-0  
 IMPERIO INDUSTRIA E COMERCIO DE BANDEIRAS EIRELLIME  
 RUA RODRIGO VERGA GOUTHER 00 91 LT 27 - VILA JARDIM  
 APARECIDA DE GOIÂNIA - GO  
 CEP: 74364-300

Império Ind e Com de confecções Eirell  
 Rosana Miranda Rodrigues  
 CPF: 617.224.801-49  
 Procuradora



SECRETARIA MUNICIPAL DE SAÚDE

SUPERVISÃO ADMINISTRATIVA SETOR DE COMPRAS

LEVANTAMENTO DE PREÇOS Nº 001/2020

Item	Quant.	Unid.	Descrição	Valor Un.	Valor Total	OBSERVAÇÃO
1	60.000	UNIDADES	<p>AVENTAL CIRÚRGICO - Uso hospitalar, descartável, estéril, confeccionado em não tecido, processo SMS Grau Médico, gramatura mínima 40g/m2.</p> <p>MANGA LONGA COM PUNHO DE MALHA CANELADA, REFORÇO IMPERMEAVEL E ABSORVENTE NAS MANGA E NO TÓRAX, SISTEMA DE AJUSTE E FIXAÇÃO ATRAVÉS DE DOIS PARES DE AMARRILHOS NO PESCOÇO E NA CINTURA. COR AZUL. TAMANHO (aproximadamente 1,20m X 1,40m). Embalagem individual em papel grau cirúrgico. Não tecido respirável, hipoaérgico, atóxico, alta resistência, contorno e maleabilidade, dobra cirúrgica. Alcool repelente, com barreira microbiana comprovada por laudo de BFE e VFE. O produto deverá atender a NR 6. Apresentar Registro na ANVISA/SAMS e Certificado de Aprovação emitido pelo Ministério do Trabalho e Emprego. Deve apresentar gravado em seu próprio corpo, o nome do fabricante ou do importador, o número do CA, o lote e/ou data de fabricação.</p>	SEM ESTOQUE	SEM ESTOQUE	SEM ESTOQUE
2	20.000	UNIDADES	<p>AVENTAL CIRÚRGICO IMPERMEAVEL: MATERIAL: NÃO TECIDO SMS GRAU MÉDICO EM POLIPROPILENO E POLETILENO IMPERMEAVEL, GRAMATURA MÍNIMA 40 GM², TAMANHO :120 X 150 CM, COMPONENTE:TIRAS PARA FIXAÇÃO CARACTERÍSTICA ADICIONAL:MANGA LONGA, PUNHO MALHA, ESTERILIDADE :ESTÉRIL, USO ÚNICO, EMBALAGEM EMBALAGEM INDIVIDUAL</p>	SEM ESTOQUE	SEM ESTOQUE	SEM ESTOQUE
3	80.000	UNIDADES	<p>MÁSCARA CIRÚRGICA (DESCARTÁVEL), tipo não tecido, 3 camadas, pregas horizontais, atóxica, tipo fixação com elástico, características adicionais clip nasal embudido, hipoaérgica, tipo uso descartável, caixa com 50 unidades.</p>	SEM ESTOQUE	SEM ESTOQUE	SEM ESTOQUE
4	70.000	UNIDADES	<p>MÁSCARA BICO DE PATO N95 - tipo P/ isolamento respiratório, tipo uso descartável, tipo fixação tiras polipropileno, 4 camadas, características adicionais filtração mínima 95%, 0,3micra, fechada, formato bico de pato.</p>	R\$ 17,00	R\$ 1.148.350,00	67.550 UNIDADES ( ENTREGA EM 20 DIAS)
5	10.000	UNIDADES	<p>Mascado para risco biológico gramatura 50G</p>			
6	100.000	par	<p>LUVA PROCEDIMENTO G - luva para procedimento não cirúrgico, material látex, características adicionais sem pó, esterilidade não esterilizada, cor branca, tipo ambedestra, caixa com 100 unidades.</p>	R\$ 43,90	R\$ 83.410,00	1.900 UNIDADES ( ENTREGA EM 20 DIAS)
7	100.000	par	<p>LUVA PROCEDIMENTO P - luva para procedimento não cirúrgico, material látex, características adicionais sem pó, esterilidade não esterilizada, cor branca, tipo ambedestra, caixa com 100 unidades.</p>	R\$ 43,90	R\$ 87.800,00	2.000 UNIDADES (ENTREGA EM 20 DIAS)



8	6.000	UNIDADES	TOUCA DESCARTAVEL - Com elástico em toda sua volta. Confeccionada em tecido não tecido, 100% polipropileno, gramatura 30g/m <sup>2</sup> , hipolalergênica, permeável ao ar, garantindo o equilíbrio da sensação térmica durante o uso, média elasticidade, fácil ajuste, fabricada mediante costura ultrassônica; tamanho único ajustável a qualquer tamanho de cabeça, unissex. COR BRANCA. PACOTE COM 100 UNIDADES. Produto deve atender a NR 6 e NR 32. Apresentar Registro na ANVISA e Certificado de Aprovação emitido pelo Ministério do Trabalho e Emprego. Deve apresentar gravada na embalagem, o nome do fabricante ou do importador, o número do CA, o lote e/ou data de fabricação e validade. Solicitamos amostra do material para avaliação do aceite.	R\$ 0,15	R\$ 900,00	TEMOS SOMENTE 60 PACOTES EM ESTOQUE a 15,00 ( 140 unidades a 22,00)
9	14.000	UNIDADES	TOUCA DESCARTAVEL - Com elástico em toda sua volta. Confeccionada em tecido não tecido, 100% polipropileno, gramatura 30g/m <sup>2</sup> , hipolalergênica, permeável ao ar, garantindo o equilíbrio da sensação térmica durante o uso, média elasticidade, fácil ajuste, fabricada mediante costura ultrassônica; tamanho único ajustável a qualquer tamanho de cabeça, unissex. COR BRANCA. PACOTE COM 100 UNIDADES. Produto deve atender a NR 6 e NR 32. Apresentar Registro na ANVISA e Certificado de Aprovação emitido pelo Ministério do Trabalho e Emprego. Deve apresentar gravada na embalagem, o nome do fabricante ou do importador, o número do CA, o lote e/ou data de fabricação e validade. Solicitamos amostra do material para avaliação do aceite.	R\$ 0,22	R\$ 3.080,00	
10	4.500	unidades	Alcool 70% Gel de litro	R\$ 19,90	R\$ 27.860,00	TEMOS SOMENTE 1.400 UNIDADES EM ESTOQUE
11	1.000	unidades	Alcool 70% Gel de 500 gr	SEM ESTOQUE	SEM ESTOQUE	SEM ESTOQUE
12	3.000	unidades	Testes rápidos COVID 19 ( 15 minutos IgG e IgM) (caixas com 25 unidades); teste de imunocromatografia rápida com capacidade de detectar qualitativamente a presença de anticorpos específicos (IgM e IgG), produzidos pelo sistema imunológico frente a infecção pelo SARS-CoV-2. Podem utilizar, como material biológico, tanto soro, plasma ou sangue total, fornecendo um resultado quase que imediato, em apenas 15 minutos para o COVID-19. As caixas deverão conter 25 dispositivos COVID-19 IgG/IgM est, diluente de ensaio, tubo capilar 10 µl, manual de instrução de uso, sendo que os mesmos devem estar armazenado em uma temperatura de 2-30°C. Com a devida validação da ANVISA E APROVADO NO INCCQS.	R\$ 3.500,00 (R\$ 140,00)	R\$ 420.000,00	3.500,00 SAI CADA CAIXA COM 25 UNIDADES DENTRO TOTAL 120 CAIXAS = 3.000 UNIDADES

A entrega deverá ser realizada na no Almoxarifado, endereço Rua Barão de Santa Tecla,313 - CENTRO PELotas/RS.

Solicitante: Departamento de Apoio Logístico  
Informar prazo de entrega dos produtos ou cronograma, assim como forma de pagamento.

Validade mínima 12 meses a partir da data entrega.

Informar no orçamento os seguintes dados:

\* RAZÃO SOCIAL: BC REPRESENTACOES

\* DATA: 05/05

\* CNPJ: 17.909.304/0001-79

\* ASSINATURA:

\* RESPONSABIL PELA COTAÇÃO: AMANDA VENTURA MORAES

\* PRAZO MÁXIMO DE ENTREGA: 20 DIAS

\* COTAR IMPRETERIVELMENTE DENTRO DO PRAZO ESTIPULADO

\* INFORMAR O VALOR MÍNIMO PIEMPENHO:

\* PAGAMENTO: EMPENHO. SOMENTE SERÃO ACEITAS NOTAS FISCAIS ELETRÔNICAS

\* FAVOR ENVIAR ORÇAMENTO SOMENTE EM PAPEL TIMBRADO DA EMPRESA.

Encaminhar os preços até o dia 08/05/2020, às 14:00 horas, para o CONTATO 3284-9507 ou e-mail [admfnsmspelotas@gmail.com](mailto:admfnsmspelotas@gmail.com)  
MC: Lilitane.





V.V. INDÚSTRIA  
GROUP

Aos cuidados da Sra. Lilliane Dutra

A Secretária de Saúde de Pelotas

Abaixo seguem os valores referentes à cotação Nº 001/2020

900 galões de Alcool em Gel 70% 5 Litros: **R\$ 44,00 uni** | Caixa com 04 unidades.  
1666 Frascos de Alcool em Gel 70% 250g / 300ml : **R\$ 4,80 uni** | Caixa com 12 unidades.

Valor do pedido: **R\$ 47.596,80** (Quarenta e sete mil quinhentos e noventa e seis reais e oitenta centavos )

Condição de pagamento: à vista

Frete: CIF

Envio: imediato

Dados cadastrais da nossa empresa:

Razão Social: **V.V INDÚSTRIA E COMÉRCIO DE PRODUTOS LTDA.**

CNPJ: 12.342.862/0001-81

IE: 90.528675-73

Endereço: Av. Paraná 494 - Pioneiros - Fazenda Rio Grande - PR

CEP: 83833-010

Dados Bancários:

Banco: BRADESCO

Agência: 5727-4

Conta Corrente: 967-9

CNPJ: 12.342.862/0001-81

Contato: Samuel

Telefone: 41 99689-0517

Fazenda Rio Grande 08 de maio de 2020

V.V INDÚSTRIA E COMERCIO DE PRODUTOS LTDA



GOIANIA 11 DE MAIO 2020

A PREFEITURA DE PELOTAS ,

Encaminho relação de produtos que temos disponível para venda de Material Hospitalar. Coloque-me a disposição para esclarecer qualquer dúvida adicional.

ITEM	DESCRIÇÃO	UNI	Qtd	VL UNIT	VL TOTAL
1	Avental para procedimentos, descartável, esteril em álcool, acondicionado em não tecido processo SMS. Tamanho único com aproximadamente 120cm comprimento, Gramatura de 60g/m <sup>2</sup> , hipoalérgico, manga longa com selagem e ou costura impermeável, punho ou elástico. OBS PRODUTO NÃO TEM REGISTRO NO MS ( conforme liberação do decreto RDC Nº 356 DE MARÇO 2020 )	UNI	20.000	R\$ 15,60	R\$ 312.000,00
2	Touca descartável com elástico, sanfonado. Material não tecido 100% polipropileno, uso descartável.	UNI	20.000	R\$ 0,49	R\$ 9.800,00
3	MÁSCARA DESCARTÁVEL ESPECÍFICA PARA ISOLAMENTO RESPIRATÓRIO . Máscara Descartável KN95 Protect 1000, em SMIMMS 100gm, com Barreira Viral e Bacteriológica em atendimento as normas ASTM F2100 e EN1468-2019, com 95,9% de percentagem de filtragem BFF , com tiras ou com elástico nas cores brancas, azul ou verde. Máscara descartável KN95 Protect 1000, são disponibilizadas em embalagens plásticas primárias com 01 unidade, e 100 unidades em embalagem secundária de caixa de papelão.	UNI	70.000	R\$ 29,90	R\$ 2.093.000,00
4	MÁSCARA CIRÚRGICA DESCARTÁVEL. Aplicação: proteção de Vias aéreas, para uso em serviços de saúde. Composição: Máscara em tecido não tecido (TNT) a base de polipropileno, em três camadas, com elemento filtrante e eficiência superior a 95% para partículas de 3,2µm, clipe nasal embutido não perturante, sem memória, com tiras ajustáveis de amarrar. Tamanho: mínimo 17cmx17cm aberta. Processo de esterilização: não esteril. Forma de apresentação: Unidade (UN)	UNI	80.000	R\$ 3,75	R\$ 300.000,00
5	MACAÇÃO DESCARTÁVEL EM SMS,100% NÃO TECIDO,COM CAPUZ, FECHAMENTO EM ZIPER, ELÁSTICO NOS PUNHOS	UNI	10.000	R\$ 54,30	R\$ 543.000,00
VL TOTAL					

Total da proposta: R\$ 3.257.800,00 (Três milhões, duzentos e cinquenta e sete mil e oitocentos reais)

OBS: ENTREGA DOS ITEM 3 E 4 20 MIL UNIDADES POR SEMANA .

Frete CIF.

Entrega: a combinar

Forma de pagamento: à vista antecipado.

Validade da proposta: 2 dias a contar da presente data.

Declaro que nos valores ofertados encontram-se inclusive todos os custos relativos a tributos, taxas, impostos, frete e demais despesas diretas e indiretas, em decorrência da entrega dos produtos.

Dados bancários: Titular: Mawed LTDA – ME

01- Banco do Brasil, Agência: 1840-6, Conta: 142350-9

**MAWED COMERCIAL LTDA:**  
 Assinado digitalmente por MAWED COMERCIAL LTDA-12252118000196  
 DN: C=BR, O=ICP-Brasil, OU=Autoridade Certificadora Raiz Brasileira V2, OU=AC SOLUTI, OU=AC SOLUTI Multipla, OU=18845096000154, OU=Certificado FJ A1, CN=MAWED COMERCIAL LTDA.  
 12252118000196  
 Razão: Eu sou o autor deste documento  
 Localização: sua localização de assinatura aqui  
 Data: 2020-05-11 08:50:23  
 Foxit Reader Versão: 9.7.1

12252118000196

**MAWED**  
 Rua RI-09, Quadra 85, Lote 32, Salas 1 e 2, Bairro Residencial Itaipu, Goiânia - GO  
 CEP: 74356-050  
 CNPJ: 12.252.118/0001.96 IE: 10.476.272-1  
 Telefone: (62) 3288 6365  
 E-mail: mawed@mawed.com.br



MATERIAIS MÉDICO-HOSPITALARES, PRODUTOS QUÍMICOS  
E DE FARMÁCIA, EQUIPAMENTOS P/LABORATÓRIOS



Fone: (53) 3284-3000

CNPJ: 87.651.345/0001-93

Insc. Est. 0930126572

Pelotas, 8 de maio de 2020

Orçamento Nº: 678324

A  
PREFEITURA MUNICIPAL DE PELOTAS - MATRIZ

LEVANTAMENTO 1

Prezado(a) Senhor(a),

Venho pelo presente apresentar nossa proposta para o que segue abaixo:

ITEM	DESCRIÇÃO	QTD.	UND.	VLR UNIT.	VALOR TOTAL	PREV ENTREGA
1	MASCARA CIRURG COM ELASTICO TRIPLA - PRODESC	80.000	UN	3,300	264.000,00	
2	MASCARA RESPIRADORA N95 - KSN	70.000	UN	15,000	1.050.000,00	
3	LUVA PROC. LATEX TAM. G - CAIXA C/ 100 UN - NUGARD	2.000	UN	55,000	110.000,00	
4	LUVA PROC. LATEX TAM. P - CAIXA C/ 100 UN - NUGARD	2.000	UN	55,000	110.000,00	
5	TOUCA FEMININO C/30G (GRANDE) ANADONA	20.000	UN	0,250	5.000,00	
6	ALCOOL 70% GEL C/860GR - CICLO FARMA	4.500	FR	9,900	44.550,00	
7	ALCOOL 70% GEL C/500GR - (581 ML) CICLO FARMA	1.000	FR	6,700	6.700,00	
					<b>1.590.250,00</b>	

SUJEITO A APROVAÇÃO DE CRÉDITO

Validade dos Pregos: 10 dias.

Frete: CIF

Pagamento: 30 DIAS

**[87.651.345/0001-93]**

G. GOTUZZO & CIA. LTDA.

AV. FERNANDO OSÓRIO, 4183

TRES VENDAS CEP 96065-000

PELOTAS RS

Atenciosamente

G. Gotuzzo & Cia Ltda.  
*[Handwritten Signature]*  
Sidimesto dos Santos  
VENDAS



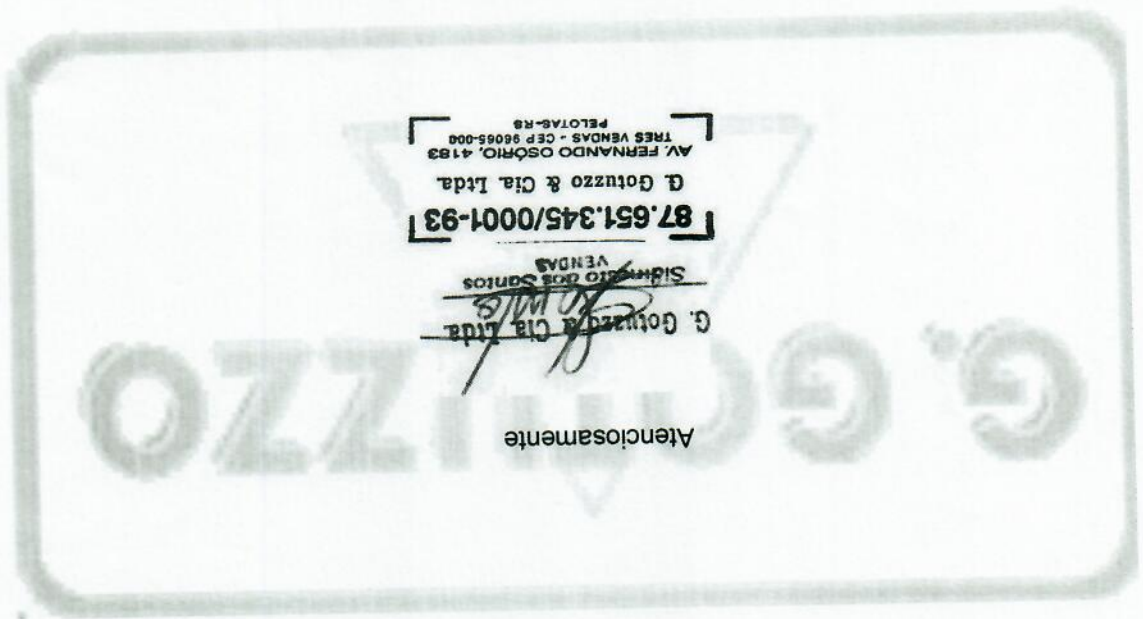

87.651.345/0001-93  
 G. Gotuzzo & Cia. Ltda.  
 AV. FERNANDO OSÓRIO, 4183  
 TRÊS VENDAS - CEP 96065-000  
 PELOTAS-RS

G. Gotuzzo & Cia. Ltda.  
 SÍMBOLO DOS SANTOS  
 VENDAS

Atenciosamente

Validade: 07 dias  
 Pagamento: 07 dias  
 Frete: CIF

ITEM	QUANT	UNID	DESCRIÇÃO	VALOR UNIT.	VALOR TOTAL
01	4.500	fr	Alcool 70% gel c/ 860gr - ciclo farma	8,30	37.350,00
02	1.000	fr	Alcool 70% gel c/ 500gr (581ml) - ciclo farma	4,79	4.790,00

Prefeitura Municipal de Pelotas

A

Pelotas, 08 de Maio 2020

MATERIAIS MEDICO-HOSPITALARES, PRODUTOS QUÍMICOS  
 E DE FARMÁCIA, EQUIPAMENTOS P/LABORATÓRIOS  
 CNPJ: 87.651.345/0001-93  
 Insc. Est.: 093/0126572





**SECRETARIA MUNICIPAL DE SAÚDE**

SUPERVISÃO ADMINISTRATIVA SETOR DE COMPRAS

LEVANTAMENTO DE PREÇOS Nº 001/2020

Item	Quant.	Unid.	Descrição	Valor Un.	Valor Total
1	60.000	UNIDADES	<p>AVENTAL CIRÚRGICO - Uso hospitalar, descartável, estéril, confeccionado em não tecido, processo SMS Grau Médico, gramatura mínima 40g/m2. MANGA LONGA COM PUNHO DE MALHA CANELADA, REFORÇO IMPERMEÁVEL E ABSORVENTE NAS MANGA E NO TÓRAX, SISTEMA DE AJUSTE E FIXAÇÃO ATRAVÉS DE DOIS PARES DE AMARRILHOS NO PESCOÇO E NA CINTURA. COR AZUL. TAMANHO (aproximadamente 1,20m X 1,40m). Embalagem individual em papel grau cirúrgico. Não tecido respirável, hipoaerígeno, atóxico, alta resistência, conforto e maleabilidade, dobrável, hipoaerígeno, atóxico, alta resistência, conforto e maleabilidade, dobra cirúrgica. Alcool repelente, com barreira microbiana comprovada por laudo de BFE e VFE. O produto deverá atender a NR 6. Apresentar Registro na ANVISA e Certificado de Aprovação emitido pelo Ministério do Trabalho e Emprego. Deve apresentar gravado em seu próprio corpo, o nome do fabricante ou do importador, o número do CA, o lote e/ou data de fabricação.</p>	-	<p style="text-align: right;"> <b>36.577.844/0001-47</b>  <b>MEDICAL TECH COM. E REPRES. COML DE EQUIP. E SUPRIM. MÉDICOS EIRELI</b>                      Rua Corte Real, 51 - Sala 204                      Centro - CEP 93410-170  <b>NOVO HAMBURGO - RS</b> </p>
2	20.000	UNIDADES	<p>AVENTAL CIRÚRGICO IMPERMEÁVEL. MATERIAL: NÃO TECIDO SMS GRAU MÉDICO EM POLIPROPILENO E POLIETILENO IMPERMEÁVEL, GRAMATURA MÍNIMA 40 G/M², TAMANHO: 120 X 150 CM, COMPONENTE: TIRAS PARA FIXAÇÃO, CARACTERÍSTICA ADICIONAL: MANGA LONGA, PUNHO MALHA, ESTERILIDADE: ESTÉRIL, USO ÚNICO, EMBALAGEM: EMBALAGEM INDIVIDUAL</p>	R\$ 27,40	R\$ 548.000,00
3	80.000	UNIDADES	<p>MÁSCARA CIRÚRGICA (DESCARTÁVEL), tipo não tecido, 3 camadas, pregas horizontais, atóxica, tipo fixação com elástico, características adicionais clip nasal embutido, hipoaerígenica, tipo uso descartável, caixa com 50 unidades.</p>	R\$	-
4	70.000	UNIDADES	<p>MÁSCARA BICO DE PATO N95 - tipo p/ isolamento respiratório, tipo uso descartável, tipo fixação tiras polipropileno, 4 camadas, características adicionais filtração mínima 95%, 0,3micra, fechada, formato bico de pato.</p>	R\$ 17,95	R\$ 1.256.500,00

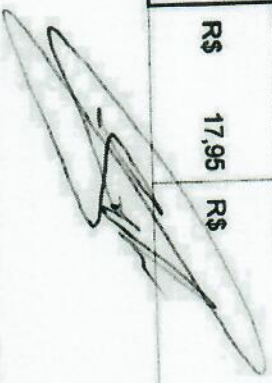



5	10.000	UNIDADES	Macação para risco biológico gramatura 50G			
6	100.000	par	LUVA PROCEDIMENTO G - luva para procedimento não cirúrgico, material látex ou nitrilo, características adicionais sem pó, esterilidade não esterilizada, cor branca, tipo ambidestra, caixa com 100 unidades.	R\$	0,70	R\$ 70.000,00
7	100.000	par	LUVA PROCEDIMENTO P - luva para procedimento não cirúrgico, material látex ou nitrilo, características adicionais sem pó, esterilidade não esterilizada, cor branca, tipo ambidestra, caixa com 100 unidades.	R\$	0,70	R\$ 70.000,00
8	20.000	UNIDADES	TOUCA DESCARTÁVEL - Com elástico em toda sua volta. Confeccionada em tecido não tecido, 100% polipropileno, gramatura 30g/m2, hipoaérgica, permeável ao ar, garantindo o equilíbrio da sensação térmica durante o uso, média elasticidade, fácil ajuste, fabricada mediante costura ultrasônica; tamanho único ajustável a qualquer tamanho de cabeça, unissex. COR BRANCA. PACOTE COM 100 UNIDADES. Produto deve atender a NR 6 e NR 32. Apresentar Registro na ANVISA e Certificado de Aprovação emitido pelo Ministério do Trabalho e Emprego. Deve apresentar gravada na embalagem, o nome do fabricante ou do importador, o número do CA, o lote e/ou data de fabricação e validade. Solicitamos amostra do material para avaliação do aceite.			
9	4.500	unidades	Alcool 70% Gel de litro	R\$	16,99	R\$ 76.455,00
10	1.000	unidades	Alcool 70% Gel de 500 gr	R\$		R\$ -

A entrega deverá ser realizada na no Almoxarifado, endereço Rua Barão de Santa Tecla, 313 - CENTRO PELOTAS/RS.  
 Solicitante: Departamento de Apoio Logístico  
 Informar prazo de entrega dos produtos ou cronograma assim como forma de pagamento.  
 Validade mínima 12 meses a partir da data entrega.

Informar no orçamento os seguintes dados:  
 \* RAZÃO SOCIAL: MEDICAL TECH COMÉRCIO E REPRESENTAÇÃO DE MATERIAIS E EQUIPAMENTOS MÉDICOS EIRELI

\* DATA: 11/05/2020  
 \* CNPJ.: 36.577.844/0001-47

\* ASSINATURA: LUCAS SCHAFER

\* RESPONSABILIDADE PELA COTAÇÃO: LUCAS SCHAFER

\* PRAZO MÁXIMO DE ENTREGA: 72 HORAS PARA OS AVENTAIS IMPERMEÁVEIS 48 HORAS PARA OS DEMAIS ITENS

\* COTAR IMPRETERIVELMENTE DENTRO DO PRAZO ESTIPULADO

\* INFORMAR O VALOR MÍNIMO P/EMPENHO:  
 \* PAGAMENTO: EMPENHO, SOMENTE SERÃO ACEITAS NOTAS FISCAIS ELETRÔNICAS

\* FAVOR ENVIAR ORÇAMENTO SOMENTE EM PAPEL TIMBRADO DA EMPRESA.  
 Encaminhar os preços até o dia 09/05/2020, às 14:00 horas, para o e-mail administrativo@medteck.com.br ou 36.577.844/0001-47  
 A/C. L. Iltana

36.577.844/0001-47

MEDICAL TECH COM. E REPR. COM. DE EQUIP. E SUPRIM. MÉDICOS EIRELI

Rua Corte Real 51 - 51a 204 Centro - CEP 93410-170

NOVO HAMBURGO - RS





Item	Quant.	Unid.	Descrição	Valor Un.	Valor Total
<b>SECRETARIA MUNICIPAL DE SAÚDE</b> <b>SUPERVISÃO ADMINISTRATIVA SETOR DE COMPRAS</b> <b>LEVANTAMENTO DE PREÇOS Nº 001/2020</b>					
1	60.000	UNIDADES	<p>AVENTAL CIRURGICO - Uso hospitalar, descartável, estéril, confeccionado em não tecido, processo SMS Grau Médico, gramatura mínima 40g/m2. MANGA LONGA COM PUNHO DE MALHA CANELADA, REFORÇO IMPERMEÁVEL E ABSORVENTE NAS MANGA E NO TÓRAX, SISTEMA DE AJUSTE E FIXAÇÃO ATRAVÉS DE DOIS PARES DE AMARRILHOS IMPERMEÁVEL E NA CINTURA, COR AZUL, TAMANHO NO PESCOÇO E NA CINTURA, COR AZUL, TAMANHO (Aproximadamente 1,20m X 1,40m). Embalagem individual em papel grau cirúrgico. Não tecido respirável, hipoalergênico, atóxico, alta resistência, conforto e maleabilidade, dobra cirúrgica, Alcool repelente, com barreira microbiana comprovada por laudo de BFE e VFE. O produto deverá atender a NR 6. Apresentar Registro na ANVISA/MS e Certificado de Aprovação emitido pelo Ministério do Trabalho e Emprego. Deve apresentar gravado em seu próprio corpo, o nome do fabricante ou do importador, o número do AVENTAL CIRURGICO IMPERMEÁVEL. MATERIAL: NÃO TECIDO SMS GRAU MÉDICO EM POLIPROPILENO E POLIETILENO IMPERMEÁVEL, GRAMATURA MÍNIMA 40 G/M², TAMANHO : 120 X 150 CM, COMPONENTE: TRAS PARA FIXAÇÃO, CARACTERÍSTICA ADICIONAL: MANGA LONGA, PUNHO MALHA, ESTERILIDADE: ESTÉRIL, USO ÚNICO, EMBALAGEM: EMBALAGEM INDIVIDUAL</p>	R\$ 22,30	R\$ 1.338.120,00
2	20.000	UNIDADES	<p>GRAMATURA MÍNIMA 40 G/M², TAMANHO : 120 X 150 CM, COMPONENTE: TRAS PARA FIXAÇÃO, CARACTERÍSTICA ADICIONAL: MANGA LONGA, PUNHO MALHA, ESTERILIDADE: ESTÉRIL, USO ÚNICO, EMBALAGEM: EMBALAGEM INDIVIDUAL</p>	R\$ 46,73	R\$ 934.560,00
3	80.000	UNIDADES	<p>MÁSCARA CIRÚRGICA (DESCARTÁVEL), tipo não tecido, 3 camadas, pregas horizontais, atóxica, tipo fixação com elástico, características adicionais clip nasal embuído, hipoalergênica, tipo uso descartável, caixa com 50 unidades</p>	R\$ 2,86	228.448,00
4	70.000	UNIDADES	<p>MÁSCARA BICO DE PATO N95 - tipo P/ isolamento respiratório, tipo uso descartável, tipo fixação trás polipropileno, 4 camadas, características adicionais filtração mínima 95%, 0,3micra, fechada, formato bico de pato.</p>	R\$ 13,37	R\$ 935.858,00
5	10.000	UNIDADES	<p>Mascão para risco biológico gramatura 50G</p>	-	-
6	100.000	par	<p>LUVA PROCEDIMENTO G - luva para procedimento não esterilizada, material látex, características adicionais sem pó, esterilidade não esterilizada, cor branca, tipo ambidestra, caixa com 100 unidades.</p>	-	-
7	100.000	par	<p>LUVA PROCEDIMENTO P - luva para procedimento não cirúrgico, material látex, características adicionais sem pó, esterilidade não esterilizada, cor branca, tipo ambidestra, caixa com 100 unidades.</p>	-	-
8	20.000	UNIDADES	<p>TOUCA DESCARTÁVEL - Com elástico em toda sua volta. Confeccionada em tecido não tecido, 100% polipropileno, gramatura 30g/m2, hipoalergênica, permeável ao ar, garantindo o equilíbrio da sensação térmica durante o uso, média elasticidade, fácil ajuste, fabricada mediante costura ultrasônica, tamanho único ajustável a qualquer tamanho de cabeça, unissex. COR BRANCA, PACOTE COM 100 UNIDADES. Produto certificado de Aprovação emitido pelo Ministério do Trabalho e Emprego. Deve apresentar gravada na embalagem, o nome do fabricante ou do importador, o número do CA, o lote e/ou data de fabricação e validade. Solicitamos amostra do material para avaliação do aceite.</p>	-	-
9	4.500	unidades	<p>Alcool 70% Gal de litro</p>	R\$ 23,42	R\$ 105.403,50
10	1.000	unidades	<p>Alcool 70% Gal de 500 gr</p>	R\$ 15,33	R\$ 15.328,20
11	3.000	unidades	<p>Testes rápidos COVID 19 ( 15 minutos IgG e IgM) (caixas com 25 unidades); teste de imunorreactografia rápida com capacidade de detectar qualitativamente a presença de anticorpos específicos (IgM e IgG), produzidos pelo sistema imunológico frente à infecção pelo SARS-CoV-2. Podem utilizar, como material biológico, tanto soro, plasma ou sangue total, fornecendo um resultado quase que imediato, em apenas 15 minutos para o COVID-19. As caixas deverão conter 25 dispositivos COVID-19 IgG/IgM/est, diluente de ensaio, tubo capilar 10 µl, manual de instrução de uso, sendo que os mesmos devem estar armazenado em uma temperatura de 2-30°C. Com a devida</p>	R\$ 67,83	203.479,20
<p>A entrega deverá ser realizada na no Almoxtarado, endereço Rua Barão de Santa Tecla, 313 - CENTRO PELOTAS/RS.</p> <p>Solicitante: Departamento de Apoio Logístico</p> <p>Informar prazo de entrega dos produtos ou cronograma, assim como forma de pagamento.</p> <p>Validade mínima 12 meses a partir da data entrega.</p> <p>Informar no orçamento os seguintes dados:</p> <p><b>RAZÃO SOCIAL:</b> ILIC IMPORTAÇÃO E EXPORTAÇÃO LTDA</p> <p><b>DATA:</b> 07/05/2020</p> <p><b>CNPJ:</b> 84.451.012/0001-22</p> <p><b>ASSINATURA:</b></p> <p><b>RESPONSÁVEL PELA COTAÇÃO:</b> EDUARDO PONTICELLI - CEL. 51.982.48.7001</p> <p><b>PRAZO MÁXIMO DE ENTREGA:</b> 30 DIAS APÓS PGTO INVOICE</p> <p><b>COTAR IMPRETERMINELMENTE DENTRO DO PRAZO ESTIPULADO</b></p> <p><b>INFORMAR O VALOR MÍNIMO P/EMPENHO: PAGAMENTO ANTECIPADO (IMPORTAÇÃO DIRETA)</b></p> <p><b>* PAGAMENTO: EMPENHO, SOMENTE SERÃO ACEITAS NOTAS FISCAIS ELETRÔNICAS</b></p> <p><b>* FAVOR ENVIAR ORÇAMENTO SOMENTE EM PAPEL TIMBRADO DA EMPRESA</b></p> <p>Encaminhar os preços até o dia 08/05/2020, às 14:00 horas, para o CONTATO 3284-9507 ou e-mail adminsmpeletas@gmail.com.</p> <p>AV: Liliane.</p>					

Vertical text along the left edge, likely a page number or header, appearing as a series of small, illegible characters.



**CONSIDERANDO** O que dispõe a Lei 13.979 de 06 de fevereiro de 2020, sobre as medidas para enfrentamento da emergência de saúde pública de importância internacional decorrente do coronavírus responsável pelo surto de 2019, vem a presença de Vossa Excelência apresentar

**PROPOSTA DE IMPORTAÇÃO DIRETA dos seguintes itens:**

**CONSIDERANDO** que a Prefeitura de Pelotas tem a necessidade de compra dos EPIs conforme abaixo orçados, bem como, o objetivo da menor onerosidade do poder público na aquisição de produtos destinados a contenção e preservação do COVID-19, vem a presença de Vossa Senhoria apresentar Proposta para aquisição dos referidos itens por meio de **IMPORTAÇÃO DIRETA, nos exatos termos realizado para o Estado de São Paulo.**

**Considerações:**

**ILLEC IMPORTAÇÃO E EXPORTAÇÃO LTDA** empresa regularmente constituída sob as leis do Brasil, inscrita no CNPJ 84.451.012/0001-22, com sede na Rua Bolívia, nº 300, bairro Bacacheri, Curitiba – PR, neste ato, representado pelo seu sócio Sr. **Eduardo Ponticelli Pinto**, brasileiro, empresário, nascido em 31/12/1969, inscrito no CPF/MF sob o nº 492.442.720-91 e portador da cédula de identidade RG nº 104.023.1721 – IIR5, com poderes para celebrar contratos de IMPORTAÇÃO DIRETA em da **FABRICANTE DOS PRODUTOS DE EQUIPAMENTO DE PROTEÇÃO INDIVIDUAL, fornecidos pela ZHEJIANG TSAN FLOW TECH CO. LTD. (TASAN)**, empresa regularmente constituída sob as leis da República Popular da China, com endereço na Qínggāng Industrial Zone, Yuhuan, Zhejiang, RPC, 317606, neste ato, representado Sr. **Eduardo Ponticelli Pinto**, brasileiro, empresário, nascido em 31/12/1969, inscrito no CPF/MF sob o nº 492.442.720-91 e portador da cédula de identidade RG nº 104.023.1721 – IIR5, com poderes para celebrar o presente instrumento (Conforme declaração anexo ao presente instrumento), **FABRICANTE DOS PRODUTOS DE EQUIPAMENTO DE PROTEÇÃO INDIVIDUAL, conforme abaixo descrito:**

**Assunto:** Proposta para **IMPORTAÇÃO DE EPI - DIRETA DO FABRICANTE**  
**Endereçado:** admfinsm pelotas

**Att:**  
Senhorita Liliane  
Prefeitura Municipal de Pelotas

Porto Alegre, 07/05/2020.

**TASAN**









**Carga Programada entregue**  
**no dia 29/04/2020.**  
**Aeroporto de Guarulhos / SP**  
**INVOICE – (Secretaria de Saúde de**  
**SP).**

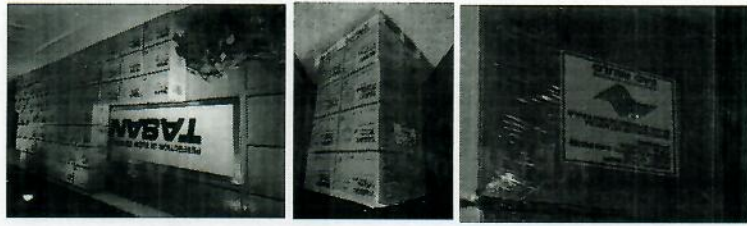

# VENDAS JÁ EFETUADAS NO BRASIL

**Descrição dos serviços incluídos:** Illec International Limited, CNPJ nº 84.451.012/0001-22, será responsável por todo o processo de produção, acompanhamento, inspeção de processo produtivo, inspeção de lotes produzidos usando normas ISO para qualificação e aprovação de qualidade, liberação para o embarque, documentos e ajustes de carga em conjunto com a transportadora.

# SERVIÇOS INCLUSOS



# CERTIFICAÇÃO









**PROLAB** – COMÉRCIO DE PRODUTOS P/LABORATÓRIOS LTDA  
 RUA: GONÇALVES CHAVES, 460 – CENTRO – CEP: 96.015-560 – PELOTAS – RS.  
 FONE/FAX: (053) 3031-8800 - CEL. (53) 98113-1889 - E-mail: prolabrs@prolabrs.com.br  
 C.N.P.J.: 93.378.735/0001-34  
 INSC. EST.: 093/0197380

Pelotas, 08 de Maio de 2020.

Orçamento nº 0289/2020.

**A**  
**SECRETARIA MUNICIPAL DE SAÚDE**  
**LEVANTAMENTO DE PREÇOS Nº 001/2020.**

A/C: Sra. Lilliane - Compras  
 Setor Administrativo

Secretaria Municipal de Saúde

Tel. (53) 3284 9507

E-mail: compras.licitacoes@prolabrs.com.br

Conforme sua solicitação segue nossa proposta para vossa apreciação:

Item	Quant.	Unid.	Descrição do Material	P. Unit.	P. Total
01	60.000	Un.	<p>AVENTAL CIRÚRGICO - Uso hospitalar, descartável, esteril, confeccionado em não tecido, processo SMS Grau Médico, gramatura mínima 40g/m<sup>2</sup>. MANGA LONGA COM PUNHO DE MALHA CANELADA, REFORÇO IMPERMEÁVEL E ABSORVENTE NAS MANGA E NO TÓRAX, SISTEMA DE AJUSTE E FIXAÇÃO ATRAVÉS DE DOIS PARES DE AMARRILHOS NO PESCOÇO E NA CINTURA. COR AZUL. TAMANHO (aproximadamente 1,20m X 1,40m). Embalagem individual em papel grau cirúrgico. Não tecido respirável, hipoalérgico, atóxico, alta resistência, conforto e maleabilidade, dobra cirúrgica. Alcool repelente, com barreira microbiana comprovada por laudo de BFE e VFE. O produto deverá atender a NR 6. Apresentar Registro na ANVISA/MS e Certificado de Aprovação emitido pelo Ministério do Trabalho e Emprego. Deve apresentar gravado em seu próprio corpo, o nome do fabricante ou do importador, o número do CA, o lote e/ou data de fabricação. Marca Esterill Med</p>	22,50	1.350.000,00
02	20.000	Un.	<p>AVENTAL CIRÚRGICO IMPERMEÁVEL: MATERIAL: NÃO TECIDO SMS GRAU MÉDICO EM POLIPROPILENO E POLIETILENO IMPERMEÁVEL, GRAMATURA MÍNIMA 40 G/M<sup>2</sup>, TAMANHO :120 X 150 CM, COMPONENTE:TIRAS PARA FIXAÇÃO, CARACTERÍSTICA ADICIONAL:MANGA LONGA, PUNHO MALHA, ESTERILIDADE : ESTÉRIL, USO</p>	28,14	562.800,00



		UNICO, EMBALAGEM: EMBALAGEM INDIVIDUAL Marca Esterill Med					
03	80.000	Un.	MÁSCARA CIRÚRGICA (DESCARTÁVEL), tipo não tecido, 3 camadas, pregas horizontais, atóxica, tipo fixação com elástico, características adicionais clip nasal embutido, hipoalergênica, tipo uso descartável, caixa com 50 unidades.			s/c	
04	70.000	Un.	MÁSCARA BICO DE PATO N95 - tipo p/ isolamento respiratório, tipo uso descartável, tipo fixação tiras polipropileno, 4 camadas, características adicionais filtração mínima 95%, 0,3micra, fechada, formato bico de pato. (PFF2 branca Medcalfeet)	6,05			423.500,00
05	10.000	Un.	Macacão para risco biológico gramatura 50G			s/c	
06	100.000	Par.	LUVA PROCEDIMENTO G - luva para procedimento não cirúrgico, material látex, características adicionais sem pó, esterilidade não esterilizada, cor branca, tipo ambidestra, caixa com 100 unidades. Supermax	0,928			92.800,00
07	100.00	Par.	LUVA PROCEDIMENTO P - luva para procedimento não cirúrgico, material látex, características adicionais sem pó, esterilidade não esterilizada, cor branca, tipo ambidestra, caixa com 100 unidades. Supermax	0,928			92.800,00
08	20.000	Un.	TOUCA DESCARTÁVEL - Com elástico em toda sua volta. Confeccionada em tecido não tecido, 100% polipropileno, gramatura 30g/m2, hipoalergênica, permeável ao ar, garantindo o equilíbrio da sensação térmica durante o uso, média elasticidade, fácil ajuste, fabricada mediante costura ultrasônica; tamanho único ajustável a qualquer tamanho de cabeça, unissex. COR BRANCA. PACOTE COM 100 UNIDADES. Produto deve atender a NR 6 e NR 32. Apresentar Registro na ANVISA e Certificado de Aprovação emitido pelo Ministério do Trabalho e Emprego. Deve apresentar gravada na embalagem, o nome do fabricante ou do importador, o número do CA, o lote e/ou data de fabricação e validade. Solicitamos amostra do material para avaliação do aceite. Marca Descarpack pct. c/100 unidades Valor unitário	0,288			5.760,00
09	4.500	Un.	Alcool 70% Gel de litro			s/c	
10	1.000	Un.	Alcool 70% Gel de 500 gr			s/c	



**PROLAB** – COMÉRCIO DE PRODUTOS P/LABORÁTORIOS LTDA.  
 RUA: GONÇALVES CHAVES, 460 – CENTRO – CEP: 96.015-560 – PELotas – RS.  
 FONE/FAX: (053) 3031-8800 - CEL. (53) 98113-1889 - E-mail: prolabrs@prolabrs.com.br  
 C.N.P.J.: 93.378.735/0001-34  
 INSC. EST.: 093/0197380

11	3.000	Un.	Testes rápidos COVID 19 ( 15 minutos IgG e IgM) (caixas com 25 unidades): teste de imunocromatografia rápida com capacidade de detectar qualitativamente a presença de anticorpos específicos (IgM e IgG), produzidos pelo sistema imunológico frente à infecção pelo SARS-CoV-2. Podem utilizar como material biológico, tanto soro, plasma ou sangue total, fornecendo um resultado quase que imediato, em apenas 15 minutos para o COVID-19. As caixas deverão conter 25 dispositivos COVID-19 IgG/IgMTest, diluente de ensaio, tubo capilar 10 µl, manual de instrução de uso, sendo que os mesmos devem estar armazenado em uma temperatura de 2-30°C. Com a devida validação da ANVISA E APROVADO NO INCQS.	93,60	280.800,00
----	-------	-----	---	-------	------------

Condições de Gerais:  
 Condições de Pagto: à Vista c/empenho.  
 Prazo de Entrega: 15 dias  
 Validade do orçamento: 30 dias  
 Frete: CIF

Atenciosamente,

**- P R O L A B -**  
 Com. de Prod. p/ Laboratórios Ltda.  
 PAULO MORRA - Secão Gerente

